



Комитет по земельным ресурсам и землеустройству
г. Новосибирска

Сведения об учете части объекта недвижимости

25.01.2005 г.

№

адрес (местоположение): Новосибирская обл., г.Новосибирск,
ул.Крылова, д.14

наименование: помещения

назначение: нежилые

характеристика:

(общая площадь: 84.50 кв.м)

общая (полезная) площадь: 84.5 кв.м (жилая площадь: -)

этаж: подвал

номера на поэтажном плане: 1-4

технический документ: Выписка из ЕГРОГД № 29421

выдан 13.07.2004г. Филиал ФГУП "Ростехинвентаризация" по НСО

инвентарный номер: 50:401:001:007394750:0001:20003

(реестровый номер: -) литер: III

(документ составлен по состоянию на 25.06.2004г.)

КАДАСТРОВЫЙ НОМЕР: 54:35:101190:13:01:05

Предыдущий кадастровый номер:

Примечание:

Председатель



А.В. Кондратьев

А.В. Кондратьев

Селезнев В.Б.

ФИЛИАЛ ФГУП "РОСТЕХИНВЕНТАРИЗАЦИЯ"

по Новосибирской области

630099 г. Новосибирск 99, ул. Трудовая, 3 тел. 22-44-88

ВЫПИСКА № 29421

из единого государственного реестра объектов градостроительной деятельности

13 июля 2004г.

По результатам обследования в натуре от 25 июня 2004г.

Настоящая выписка выдана

Департаменту земельных и имущественных отношений г.Новосибирска

Выдана на предмет оформления

регистрации прав

Инвентарный номер объекта

50 : 401 : 001 : 007394750 : 0001 : 20003

Прежний инвентарный номер

ц-639

Кадастровый номер

54 : 35 : 101190 : 13 : 50 : 401 : 001 : 007394750 : 0001 : 20003

Местоположение (адрес) объекта

г.Новосибирск

ул. Крылова

дом № 14

Состав, основные характеристики, техническое состояние, оценка объекта

Литера на плане	Наименование объекта (строение, помещение, сооружение)	Инвентаризационная стоимость с учетом износа в ценах 2004 г	Материал стен	% износа	Площадь помещ. м ²	Жилая площадь м ²	Примечание
III	Помещение склада в подвале	-	кирпичные	44	84,5	-	Изменение площади на 1,3 м ² за счет уточнения размеров
	5 этажного жилого дома с подвалом						
	Итого :	-			84,5	-	

сумма прописью

В том числе составляющие объекта, разрешение на возведение которых, либо акт приемки в эксплуатацию на которые не предъявлены

	Итого :						

сумма прописью

Сведения о принадлежности

№ п/п	Наименование собственника (владельца)	Доля в праве	Основания принадлежности

Сведения о наличии или отсутствии запрещения или ареста на объект

ареста и запрещения нет

Уполномоченное лицо ФГУП "Ростехинвентаризация"

Исполнил



Фрагмент плана подвала

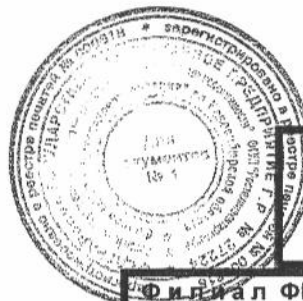
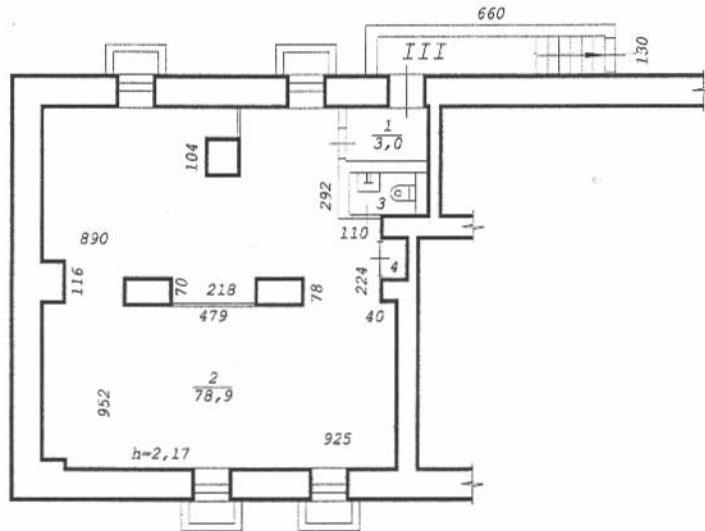

Составлен по состоянию

на "25" июня 2004 года

Федеральный научный центр по техническому регулированию
ФГУП "Ростехинвентаризация" по Новосибирской области

Лист № 1	Позтажный план на строение лит. <u>III</u> ул. <u>Крылова</u> № <u>14</u> г.Новосибирск	M1:200
Дата	Исполнитель	Ф.И.О.
25.06.04	инж. -инв.	Лоч О.У.
12.07.04	Инж. бригад.	Балашова Л.А.
18.07.04	Рук. группы	Гребнева Е.Т.

Экспликация

к поэтажному плану здания (строения), расположенного в г. Новосибирске
по улице (переулку) Крылова № 14

Дата записи и литер по плану	Этаж	Номер по плану	Назначение частей помещения	Формула подсчета площади по внутреннему обмеру	Площадь по внутр. обмеру в кв. м						Итого по этажу строения	Самовольно возвед. или переоборуд.	Высота помещений по внутреннему обмеру		
					Склад										
					Площадь нежилых помещений	в т.ч. полезная	Площадь нежилых помещений	в т.ч. полезная	Площадь нежилых помещений	в т.ч. полезная					
1	2	3	4	5	6	7	8	9	10	11	12	13	14		
16.04.04															
III	Подвал	1	Тамбур	2,14×1,40	3,0	3,0								2,17	
		2	Зал	4,03×9,30+	78,9	78,9									
				5,49×9,25-											
				0,59×1,16-											
				0,62×0,25-											
				0,78×4,79+											
				2,18×0,7-											
				1,04×0,93-											
				0,08×0,77-											
				2,24×0,4-											
		2,92×1,5													
		3	Сан/узел	1,11×1,73	1,9	1,9									
		4	Шкаф	1,04×0,68	0,7	0,7									
Итого по лит. III					84,5	84,5					84,5				

Примечание: Надписание наименования пустых граф производится при заполнении экспликации по назначению помещения